AGRICULTURES & TERRITOIRES
CHAMBRE D'AGRICULTURE TARN-ET-GARONNE

Arbo Bio

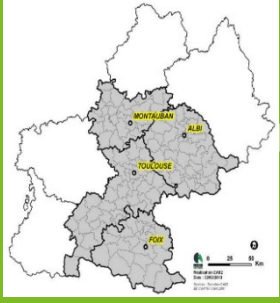

Bulletin technique n° 5 du 8 mars

Actualité

- **NEEMAZAL® T/S** vient d'obtenir une dérogation 120 jours.

Elle est effective du 28/02/2018 au 28/06/2018 pour **un usage puceron sur pommier/poirier.**
Conditions d'utilisation :
- dose : 2l/ha en pré floraison (BBCH 51-56) et 2l/ha post floraison (BBCH69 - 71)
- 2 applications maximum par campagne avec un intervalle de 10 jours minimum entre les 2 applications
- ZNT 50 m

- **VitiSan®** est homologué depuis le 23/02/2018

Usages et doses autorisés :
Pommier/poirier : tavelure et oïdium (stade BBCH 10 à BBCH 85)
- 5kg/ha ; 6 applications par an ; intervalle mini entre 2 traitements : 6 jours
Vigne : oïdium (stade BBCH 12 à BBCH 89) - 6kg/ha ; 6 applications par an ; intervalle mini entre 2 traitements : 3 jours

Doses recommandées sur la fiche produit.

DAR : 1 jour
Classement : sans
ZNT et ZNTANC : 5 m
DRE : 6 h
Pas de LMR

Fruits à pépins

Ce bulletin technique fournit un conseil pour les parcelles de la zone géographique ci-dessus.
Ce bulletin technique s'appuie sur l'analyse de risque du BSV consultable sur les sites de la draff et de la chambre régionale d'Occitanie : Les informations réglementaires sur les spécialités commerciales, les conditions d'application sont disponibles dans le Guide Arbo du Sud Ouest 2018 .

Chambre d'Agriculture du 82 :Agréée par le ministère chargé de l'agriculture pour son activité de conseil indépendant à l'utilisation de produits phytopharmaceutiques (agrément n° MP01929)

POMMIER-POIRIER

Tavelure :

La protection n'est nécessaire que sur les variétés sensibles (Pink, Granny, William's) au stade C/C3 actuellement avec du cuivre faiblement dosé (200 g/ha de cuivre métal) avant les pluies prévues semaine prochaine.

Pucerons cendrés:

Positionner fin de semaine, en profitant des températures supérieures à 15 °C, une intervention aux huiles blanches à 20 l/ha dans les parcelles avec problèmes en 2017. Cette intervention reste indispensable sur variétés sensibles comme Ariane, Opal, Dalinette et Topaz.

Pucerons lanigères :

Dans les parcelles fortement attaquées en 2017 un passage avec un traitement arbre entier au POLITHIOL à 50 l/ha permet d'avoir un effet intéressant. Il est complémentaire de l'engluage de la base des troncs, à réaliser à partir de mi-mars, qui, lui, vise à limiter les remontées depuis le sol. Seules les glues d'origine naturelle sont autorisées par la grille de lecture du règlement européen bio par l'INAO.

Anthonome:

Le stade B/C à partir duquel l'anthonome fait des dégâts est atteint sur de nombreuses variétés. Le seuil d'intervention est de plus de 10 anthonomes pour 100 battages.

Si la dérogation, en cours de demande, est accordée, intervenir avec SUCCESS 4 (200 ml/ha) dans les parcelles à problèmes.

Poiriers :

Harrow sweet, William's sont au stade C/C3.

Psylle :
Renouveler la kaolinite calcinée à 30 kg/ha, si lessivage par les dernières pluies.

Kiwi :

Hayward stade A (gonflement)
PSA:
On observe des symptômes importants en verger de Hayward .
Prévoir une intervention si possible avant la prochaine période pluvieuse de la semaine prochaine.

Produits utilisables : NORDOX 75 WG (700 g/ha) ou PASTA CAFFARO (1,4 L/ha).

Fruits à noyaux

ABRICOTIERS –PRUNIER JAPONAIS

Monilioses :

La prophylaxie reste la base de la lutte contre les monilioses.

Les traitements cuivre contre les bactérioses (100 g de cuivre métal/ha) ont une efficacité secondaire sur monilioses en préventif. Le Soufre, utilisé contre le phytopte, a aussi une action secondaire, à la dose de 4 kg/ha si associé au cuivre. Si pluie importante intervenir en stop avec du CURATIO à 24l/ha, dès la fin de la pluie.

PRUNIERS DOMESTIQUES, CERISIERS :

Prévoir de faire un cuivre, Bouillie bordelaise (6 kgs/ha) ou Kocide (3 kgs/ha). Associer une huile blanche (20 l/ha) si problème pucerons ou cochenilles en 2017.

PECHES, NECTARINES :

Cloque :

Renouveler la protection avec du cuivre métal à 150 g/ha, avant les pluies de la semaine prochaine. Si présence de cloque intervenir en stop, en plus de traitement préventif au cuivre, avec du CURATIO à 24l/ha, dès la fin de la pluie

Rédaction :
Jean-François Larrieu (CA82) - mars 2018

Cette action de diffusion est cofinancée par l'Agence de l'Eau Adour Garonne et par l'Etat au travers du Casdar".

Liberté • Égalité • Fraternité
RÉPUBLIQUE FRANÇAISE
MINISTÈRE DE L'AGRICULTURE DE L'AGROALIMENTAIRE ET DE LA FORÊT
Avec la contribution financière du compte d'affectation spéciale «développement agricole et rural»

Ce bulletin technique fournit un conseil pour les parcelles de la zone géographique ci-dessus.
Ce bulletin technique s'appuie sur l'analyse de risque du BSV consultable sur les sites de la draff et de la chambre régionale d'Occitanie : Les informations réglementaires sur les spécialités commerciales, les conditions d'application sont disponibles dans le Guide Arbo du Sud Ouest 2018 .
Chambre d'Agriculture du 82 :Agréée par le ministère chargé de l'agriculture pour son activité de conseil indépendant à l'utilisation de produits phytopharmaceutiques (agrément n° MP01929)